



## Circular N°01

Cumpeo, 28 de Febrero 2022.

Estimada Comunidad:

Reciban ustedes un cordial saludo y espero que tanto ustedes como sus seres queridos se encuentren primeramente bien de salud, considerando el actual escenario en el que nos desarrollamos.

Queremos dar también la bienvenida a todas las familias que conforman nuestra comunidad escolar, especialmente para los nuevos que se integran. Espero que tengamos un excelente año 2021, donde nuestros niños, niñas y jóvenes crezcan producto de sus aprendizajes y se desarrollen en forma integral dentro de un ambiente seguro y de confianza.

Es esencial que construyamos una alianza sólida **FAMILIA-COLEGIO**, en la que prime el compromiso, buen trato, respeto, afecto, pues en definitiva, tenemos el mismo objetivo: educar a vuestros hijos e hijas, los que son a su vez, nuestros alumnos.

Al dar inicio a este nuevo año lectivo, queremos compartir información de carácter relevante, que facilitará y mejorará el funcionamiento de nuestro Liceo. Recuerde visitar siempre nuestro sitio web: [www.liceoagroindustrialrioclaro.cl](http://www.liceoagroindustrialrioclaro.cl) o nuestro facebook: LiceoBicentenarioAgroindustrial, donde existirá información actualizada.

A continuación, se entrega detalle de información necesaria de conocer, la cual ruego nos colaboren adhiriéndose a la organización, para que nuestro Liceo funcione en forma ordenada y segura.

### 1. Equipo directivo del colegio

- Director: Juan Antonio Basoalto Salinas  
([juanbasoalto@daemrioclaro.cl](mailto:juanbasoalto@daemrioclaro.cl))
- UTPTécnico Pedagógica: Jorge Henríquez Lizana  
([jorgehenriquez@daemrioclaro.cl](mailto:jorgehenriquez@daemrioclaro.cl))
- Inspectora General: Denise Quezada Valenzuela  
([denise.quezada.va20@daemrioclaro.cl](mailto:denise.quezada.va20@daemrioclaro.cl))
- Orientadora: Carolina Mondaca Barra  
([carolinamondaca@daemrioclaro.cl](mailto:carolinamondaca@daemrioclaro.cl))

2. **CONDUCTO REGULAR:** es fundamental se conozca y respete el conducto regular para manifestar alguna situación, tanto el apoderado como el alumno. Siempre se procurará solucionar con quien ocurre la situación, luego con las jefaturas directas e intermedias, dependiendo de la naturaleza, y finalmente con Dirección. **Inspectoría General** atiende temas conductuales y **la Unidad Técnico Pedagógica (UTP)** atiende temas académicos.

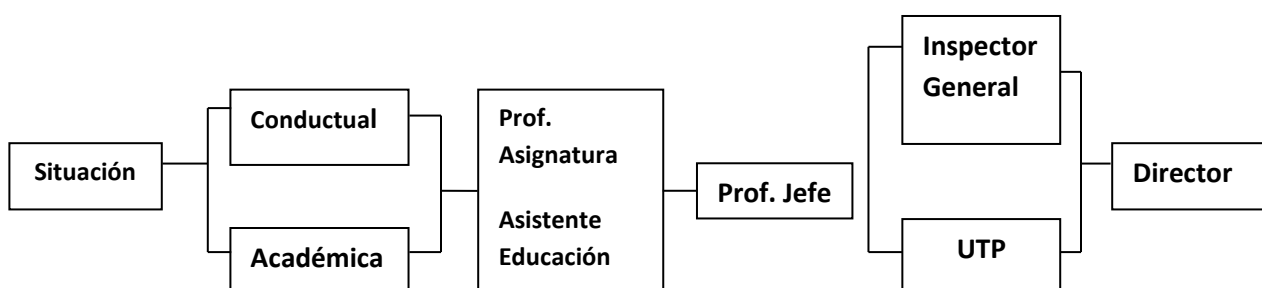

**3. ASISTENCIA A CLASES “PRESENCIAL Y OBLIGATORIA”:** considerando los múltiples beneficios de la experiencia educativa presencial, se retoma la asistencia presencial obligatoria de los estudiantes. Para el mes de marzo 2022 la vacunación en esquema completo de los menores de 18 años se encontrará finalizada. Con ello, se retoman las normas que regulan el funcionamiento del sistema escolar chileno.

**4. FUNCIONALIDAD COLEGIO:**

**a) HORARIO DE INGRESO Y SALIDA DE CLASES:**

El ingreso y la salida del colegio se realizará por el portón de biblioteca. Los horarios de funcionamiento de la primera semana de clases son los siguientes:

PreKinder A	Kinder A	Jornada Tarde PK°B y K°B	
<b>Martes 2 /03:</b> 08:30 a 10:30 hrs	<b>Martes 2 /03:</b> 08:30 a 10:30 hrs	<b>Martes 2 /03:</b> 13:30 a 15:30 hrs	<b>Martes 2 /03:</b> 13:30 a 15:30 hrs
<b>Miércoles 3 al 05:</b> 8:30 a 11:30 hrs	<b>Miércoles 3 al 05:</b> 8:30 a 11:30 hrs	<b>Miércoles 3 al 05:</b> 13:30 a 16:30 hrs	<b>Miércoles 3 al 05:</b> 13:30 a 16:30 hrs
<b>NOTA:</b> Educación Parvularia se encontrará la primera semana de clases en <b>proceso de adaptación</b> , por lo cual sus salidas están contempladas por esta primera semana, en los horarios indicados.			

Jornada Mañana (8:30 a 13:25)	Jornada Tarde (14:00 a 18:55)
<ul style="list-style-type: none"> <li>• 1° Básico A</li> <li>• 2° Básico A</li> <li>• 3° Básico A</li> <li>• 4° Básico A</li> <li>• 7° Básico A-B</li> <li>• 8° Básico A-B</li> </ul>	<ul style="list-style-type: none"> <li>• 1° Básico B</li> <li>• 2° Básico B</li> <li>• 3° Básico B</li> <li>• 4° Básico B</li> <li>• 5° Básico A-B</li> <li>• 6° Básico A-B</li> </ul>
Enseñanza Media: 8:30 a 13:25 <b>A partir del miércoles 2 de marzo se retoma la jornada escolar completa.</b>	

**b) UNIFORME ESCOLAR:** su uso será opcional y se sugiere que los días de Ed. Física, los estudiantes se presenten con atuendo apropiado a la asignatura. Desde Inspectoría General se supervisará la correcta presentación personal de cada estudiante.

### c) PROTOCOLOS:

- El Liceo está trabajando con los protocolos que la autoridad ha indicado para un funcionamiento seguro. A su vez la Alcaldía ha determinado que este es un tema de carácter relevante por lo cual se cuenta con un prevencionista de riesgo, trabajando en la implementación de medidas de seguridad y prevención de nuestro establecimiento.
- Si bien el colegio cuenta con un tomador de temperatura, kit de mascarillas y alcohol gel, es importante que, desde el hogar, los estudiantes sean monitoreados por los padres en cuanto a su estado de salud y traigan en sus mochilas mascarillas de recambios todos los días. Frente a sospecha o síntomas de contagio, informe al colegio a la brevedad.
- En el caso de que el Liceo deba suspender las clases presenciales de uno o más cursos por la aplicación de los protocolos sanitarios vigentes, este deberá velar por mantener la continuidad de los aprendizajes de esos estudiantes en modalidad remota, mientras dure esta situación excepcional.

**5. TRANSPORTE ESCOLAR.** Si bien este es un servicio que presta el liceo, los furgones escolares son contratados por el DAEM. Para consultas sobre cupos y otros, favor comunicarse con don Carlos Mancilla, quien le indicará los cupos que se encuentren aún disponible o lo orientará con quien conversar su preocupación. Él se encuentra todos los días en el Liceo.

**6. PROGRAMA DE ALIMENTACIÓN:** Se retoma el sistema de alimentación regular presencial del programa de Alimentación escolar. Esta comenzará a operar el día 2 de Marzo para todos los Estudiantes previamente inscritos. La inscripción será coordinada con el asistente social del colegio, Don Simón Salgado en conjunto con profesores jefes.

Agradecemos desde ya la comprensión y todo el apoyo que nos puedan brindar en cuanto al cumplimiento de todas las medidas de prevención y cuidado que sean necesarias para el bienestar de sus hijos y la comunidad educativa en general.

Dejamos atrás un intenso 2021, lleno de lecciones y aprendizaje. Ahora enfrentamos este 2022 como un nuevo desafío, siempre unidos por un objetivo común: De un futuro mejor.

Afectuosamente

Juan Basoalto Salinas